

Welkom in de trein

Wij brengen u natuurlijk met alle plezier naar uw bestemming. En samen kunnen we ervoor zorgen dat dit zo veilig en comfortabel mogelijk gebeurt. Hoe? Met deze eenvoudige gedragsregels. Heeft u nog vragen of opmerkingen? Bel dan met De Valleilijn 0900 - 266 63 99 (lokaal tarief) of kijk op www.connexion.nl. Daar vindt u ook de algemene vervoervoorwaarden.



Houd onze trein schoon.
Gooi afval in de afvalbak.



Alcohol drinken is niet toegestaan.



Plaats uw bagage in de bagagerekken of onder uw stoel.



Sterk geurend eten of drinken, dat overlast veroorzaakt voor medereizigers, is niet toegestaan.



Het veroorzaken van geluids-
overlast is niet toegestaan.



Huisdieren zijn toegestaan,
als ze kort zijn aangelijnd.

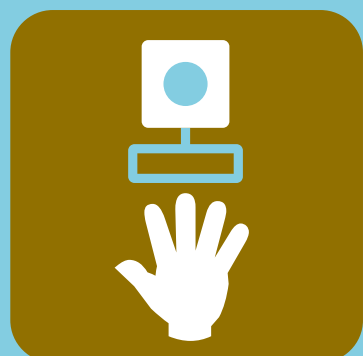

De noodbediening mag u
alleen gebruiken in onveilige,
levensbedreigende situaties.
Misbruik is strafbaar.



Volg altijd de aanwijzingen
van het personeel op.



Roken is niet toegestaan.



Het dragen van skeelers
of rolschaatsen is niet
toegestaan.

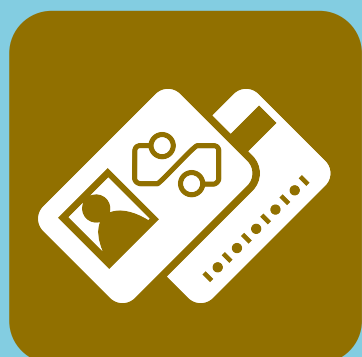

Een geldig vervoerbewijs is
verplicht. Heeft u dat niet bij
u, dan betaalt u de ritprijs
plus een boete.



Zet uw voeten niet op de
stoelen of banken.



Plaats uw fiets in het fiets-
gedeelte van de trein. Tijdens
de reis mag uw bagage niet
op de fiets blijven zitten.
En uw fiets mag niet mee
tussen 06.30 en 09.00 uur
of tussen 16.00 en 18.30 uur.



U mag met uw rolstoel of
scootmobiel in de trein als
deze de toegestane maten
niet overschrijdt.



Heeft u een vouwfiets?
Laat hem de hele reis
opgevouwen, ook bij
het in- en uitstappen.

Valleilijn

connexion 

De Valleilijn Bus en trein op één lijn.